Le réseau, les équipes, les chiffres clés Initiative Landes

Réseau Initiative LANDES

NOTRE PROJET, AIDER LE VÔTRE

Filiale de la CCI et de la CMA des Landes

avec le soutien de

Le réseau Initiative France, c'est…

UN RESEAU NATIONAL, UN ANCRAGE LOCAL

13
Coordinations régionales

206
associations locales

770
lieux d'accueil

DES ÉQUIPES ENGAGÉES

1 078 salariés

22 782 experts bénévoles

3

Réseau Initiative FRANCE

Réseau Initiative LANDES
NOTRE PROJET, AIDER LE VÔTRE

206 associations locales délivrent la Promesse Initiative partout en France

Nos 206 associations locales sont à l'écoute de votre projet et de vos ambitions.

Nous vous guidons pour finaliser le montage de votre projet et construire le plan de financement.

Le comité d'agrément vous octroie un prêt d'honneur Initiative d'un montant moyen de 10 000 €

Parrainage et accompagnement pour favoriser la croissance de votre entreprise.

5

Réseau Initiative FRANCE

Réseau Initiative LANDES
NOTRE PROJET, AIDER LE VÔTRE

4 ATOUTS POUR LA RÉUSSITE DES ENTREPRENEURS

UN DOSSIER SOLIDE

Nos professionnels de la création d'entreprise et experts bénévoles sont aux côtés des porteurs de projets pour consolider leurs plans de financement.

UN PROJET BIEN FINANCÉ

Limiter les risques est notre priorité.
Nos comités d'agrément rencontrent les porteurs de projet, avant d'octroyer un prêt d'honneur Initiative, sans intérêt, ni garantie, d'un montant moyen de 10 000 €.

UN RÉSEAU D'ENTREPRENEURS

Le réseau Initiative France a été créé par des entrepreneurs.
Faire le choix d'un accompagnement par une association locale de notre réseau, c'est rejoindre une communauté d'entrepreneurs du territoire.

UN ACCOMPAGNEMENT DE PROXIMITÉ

Nos experts rencontrent et soutiennent les entrepreneurs dans 207 associations locales
et 770 lieux d'accueil.

Réseau Initiative FRANCE

Réseau Initiative NOM DU TERRITOIRE

Initiative Landes : la création

Association créée le 21 juin 2004

Par la Chambre de commerce et d'industrie des Landes, la Chambre de métiers et de l'artisanat des Landes, le Conseil Départemental des Landes.

Membre d'Initiative France

Premier réseau associatif de financement des créateurs et repreneurs d'entreprises.

Vocation

Favoriser la création, la reprise et la croissance d'entreprises en accordant des prêts d'honneur destinés à renforcer les fonds propres pour faciliter l'accès au crédit bancaire et assurer un suivi et parrainage pendant les 3 premières années de l'entreprise.

Bénéficiaires

Porteurs de projets de création, reprise et développement d'entreprises de nature commerciale, artisanale, de service, micro-industrielle ou agricole.

Initiative Landes : l'organisation avril 2023- avril 2024

Un bureau

1 Président :
Laurent Bernadet

2 Vice-Présidents :
Président CCI
Président CMA

1 Trésorière :
Quitterie Delfour

Une Assemblée Générale

35 membres

6 Collèges :

Opérateurs : 4 membres

Entreprises : 4 membres

Collectivités publiques : 13 membres

Organismes financiers : 5 membres

Personnalités qualifiés : 3 membres

Bénéficiaires : 6 membres

Un Conseil d'Administration

12 membres :

2 Personnalités qualifiés :
Laurent Bernadet
Quitterie Delfour

3 Opérateurs :
Président CCI
Président CMA
Ecti

4 Organismes financiers :
BPI
Caisse d'Epargne
Crédit Agricole
Banque Populaire

3 Collectivités Publiques:
Conseil départemental
Grand Dax
Landes d'Armagnac

2 bénéficiaires à titre consultatif

Les Membres d'Initiative Landes avril 2023- avril 2024

1/ Opérateurs (4) :

- CCI – CMA - BGE Landes Tec Ge Coop
- ECTI

2/ Collectivités publiques (13)

- Conseil Départemental des Landes
- Grand Dax Agglomération
- Mont de marsan Agglo - Macs
- CdC Aire sur l'Adour- Grand Lacs
- Chalosse Tursan – Pays Tarusate
- Mimizan - Landes d'Armagnac – Pays Grenadois – Vallée des Luys -Pays Morcenais

3/ Entreprises (4) :

- EDF - Maïsadour
- SAS Jacquemain - Sodilandes

4/Organismes financiers (5) :

- BPI
- Caisse d'Epargne Aquitaine Poitou Charente
- Crédit Agricole Aquitaine
- Banque Populaire Centre Atlantique
- Société Générale

5/ Personnalités qualifiés(3) :

- Laurent Bernadet
- Quitterie Delfour
- Jean Claude Fasan

6/ Bénéficiaires/ Ambassadeurs membres (6):

- Stéphane Lafitte, Béacit
- Nicolas Bouic, Mat Pro
- Nicolas Depagne , Aux P'tit Creux des Landes
- Mickaël Costa SARL , maçonnerie
- Mathieu LAFFARGUE, Gaec de Claron
- Michel CASSIAU, tabac presse

3 instances statutaires

Assemblée Générale

Se réunit 1 fois par an

Approuve le rapport d'activité, les comptes de l'exercice clos.

- Approuve le programme, le budget de l'exercice suivant.
- Pourvoit au renouvellement du conseil d'administration.
- Fixe le montant des cotisations.

Conseil d'administration

Se réunit 4 fois par an

- Elabore et met en œuvre les programmes d'actions du réseau.
- Décide de l'adhésion et de la qualification des associations.
- Suit le respect de la charte éthique.
- Désigne les membres du Bureau.

Bureau

Se réunit 4 fois par an

Instruit les affaires soumises au conseil d'administration et suit la mise en œuvre du programme d'actions.

L'EQUIPE INITIATIVE LANDES

Sophie MORALES CRABOS, Directrice Initiative Landes

- **Formation :** DESS de Gestion des Entreprises / DESS de Droit des Affaires / Maitrise AES (économie, droit et gestion des entreprises) + formations continues gestion, droit, entrepreneuriat et management

- **Expérience :** 28 ans d'expérience dans le domaine de l'entrepreneuriat, du management de projets et d'équipes. Depuis 2004, Directrice de l'association locale Initiative Landes, ayant ainsi participé à sa création.
Manage l'équipe Initiative Landes, réalise les actions de pilotage et d'animation de la structure. Réalise également des actions d'accompagnement et d'expertise des porteurs de projet et nouvelles entreprises.

L'EQUIPE INITIATIVE LANDES

Magali DUVIGNAU, Chargée de l'accompagnement des nouvelles entreprises et de leur financement

- **Formation** : BEP et CAP Comptabilité et Secrétariat + formations dans la gestion administrative et dans la création d'entreprise

- **Expérience** : 20 ans Responsable administrative et financière dans le commerce, depuis 2008 Assistante experte puis depuis 2023 chargée d'accompagnement et de financement auprès d'Initiative Landes. Réalise l'accueil des porteurs de projet, la rédaction des contrats de prêts, le suivi des jeunes entreprises, l'animation du parrainage et le suivi administratif et financier de la structure.

L'EQUIPE INITIATIVE LANDES

Marie MORLIER, assistante accompagnement et financement Initiative Landes

- **Formation** : Mastère 2 Management d'Entreprise ou de Centre de Profit / Licence professionnelle Adjoint de direction PME-PMI / BTS Assistante de gestion PME PMI et mention complémentaire

- **Expérience :** depuis sept 2018 au sein d'Initiative Landes, a démarré en apprentissage. Prépare l'ensemble des documents pour les rendez-vous avec les porteurs de projet, organise les Comités d'agrément, réalise les contrats de prêts , assure la mise en place et le suivi de la communication, réalise des accueil et rendez-vous avec les porteurs de projet et suit l'action ambassadeurs.

Ces trois collaboratrices réalisent l'ensemble des activités d'accompagnement des porteurs de projet et jeunes entreprises d'Initiative Landes.

L'EQUIPE INITIATIVE LANDES

Réseau Initiative LANDES
NOTRE PROJET, AIDER LE VÔTRE

L'EQUIPE INITIATIVE LANDES

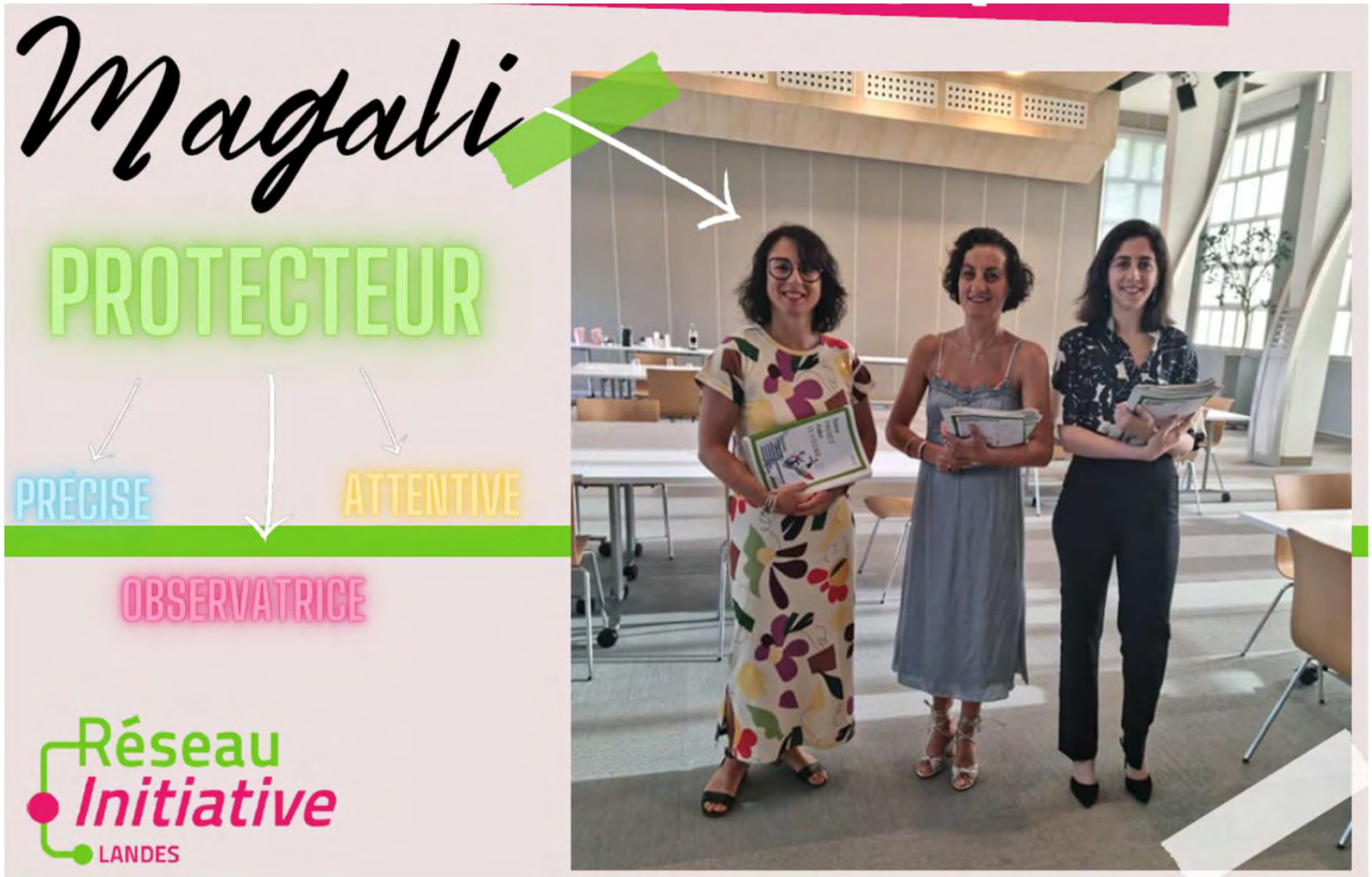

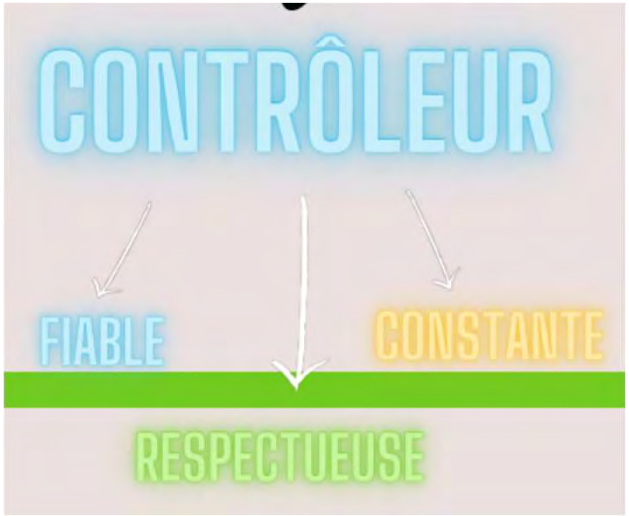

Réseau Initiative LANDES
NOTRE PROJET, AIDER LE VÔTRE

L'EQUIPE INITIATIVE LANDES

Les talents de l'équipe…

STRATÈGE

AMBITIEUSE
PLANNING
DICERNEMENT

CONTRÔLEUR

FIABLE
PRÉCISE
RESPECTUEUSE

Marie

MOBILISATEUR

ENGAGÉE
PASIONNÉE
VISIONNAIRE

Réseau Initiative LANDES
NOTRE PROJET, AIDER LE VÔTRE

Initiative Landes : le processus

COMMENT BÉNÉFICIER DU SOUTIEN D'INITIATIVE LANDES

1 CONTACTER UN DES PARTENAIRES AGRÉES INITIATIVE LANDES

Chambre de Commerce et d'Industrie des Landes, Chambre de Métiers et de l'Artisanat des Landes, BGE Landes TEC Ge Coop. Ils vous accompagnent dans le montage de votre projet et préparent la demande de prêt d'honneur Initiative.

2 RENCONTRER L'ÉQUIPE INITIATIVE LANDES

Dès réception du dossier transmis par notre partenaire agrée, l'équipe Initiative Landes réalise un rendez-vous personnalisé pour finaliser votre business plan, challenger votre projet, finaliser votre plan de financement et vous présenter le réseau Initiative.

Ce rendez-vous d'expertise de votre projet est réalisé dans le mois précédent le passage en comité d'agrément.

3 PRÉSENTER SON PROJET AU COMITÉ D'AGRÉMENT INITIATIVE LANDES

Vous présentez votre projet, vos motivations et vos ambitions devant un comité d'agrément. Ce comité est composé de chefs d'entreprises et experts locaux aux compétences commerciales, financières et managériales.

4 OBTENIR LE PRÊT D'HONNEUR

L'attribution du prêt d'honneur repose sur une relation de confiance entre le créateur d'entreprise et l'association Initiative. C'est à vous-même que le prêt est octroyé, non à l'entreprise en création. Ce prêt d'honneur permet de renforcer vos fonds propres, de faire un effet de levier pour l'obtention de votre financement bancaire.

5 DÉBLOQUER LE PRÊT D'HONNNEUR

Vous devez débloquer le prêt d'honneur dans un délai de 6 mois. Ce déblocage intervient dans les 15 jours maximum après le dépôt complet des pièces attestant de la réalisation du projet en lien avec le projet accepté par le Comité.

6 BÉNÉFICIER D'UN SUIVI

Pendant la durée du prêt d'honneur, parrain, partenaire agrée et équipe Initiative Landes, viennent vous rencontrer dans votre entreprise. Vous êtes invités à participer aux animations proposées par Initiative Landes dans le cadre du programme ambassadeurs. Vous rencontrez ainsi d'autres entrepreneurs, membres et partenaires d'Initiative Landes.

Réseau Initiative LANDES
NOTRE PROJET, AIDER LE VÔTRE

- Chiffres clés 2023

1,8 M€ de prêts d'honneur réalisés
(+0,8%/n-1)
10 460€ de prêt d'honneur moyen
(9 500 € en n-1)

172 entreprises financées
(189,-9%/n-1)
218 porteurs de projets
(241, - 10%/n-1)

366 emplois créés ou maintenus
(458, -20%/n-1)
2,1 emplois en moyenne
(2,4/n-1)

478 entreprises suivies et parrainées
(+10,6%/n-1)

9,5 d'effet de levier bancaire des prêts d'honneur
(9,6 en n-1)

90% de taux de pérennité à 3 ans
(génération 2021/93% génération 2020)

• Initiative Landes : accompagnement, profils, activités en 2023

PROFILS

Entrepreneurs accompagnés et financés

68%
De demandeurs d'emploi
66%/N-1

35%
De femmes
42%/N-1

15%
De -30 ans
19%/N-1

29%
De +45 ans
26%/N-1

ENTREPRISES

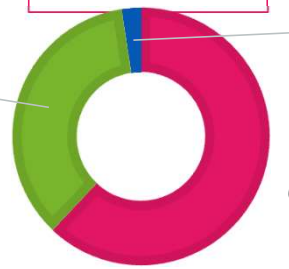

Reprise **36%**
38%/N-1

Croissance **2%**
-/N-1

Création ***62%***
62%/N-1

62% des entreprises implantées en **ZRR**
56% en N-1

2023 / *2022*

13% EI
***11%** EI*

EI → 13% / *7%*
EIRL → -/ *4%*

FORMES JURIDIQUES

87% sociétés
***89%** sociétés*

SARL → 30% / *25%*
EURL → 30% / *35%*
SASU → 13% / 13%
SAS → 14% / 14%
SNC → - / 1%

PARTENAIRES AGRÉÉS

CCI LANDES — **40%** *46 %/n-1*

CMA LANDES — **47%** *42%/n-1*

BGE LANDES Tec Ge Coop — **13%** *12%/n-1*

11 % entreprises sur une commune Petite Ville de Demain (6% en N-1)

ACTIVITES

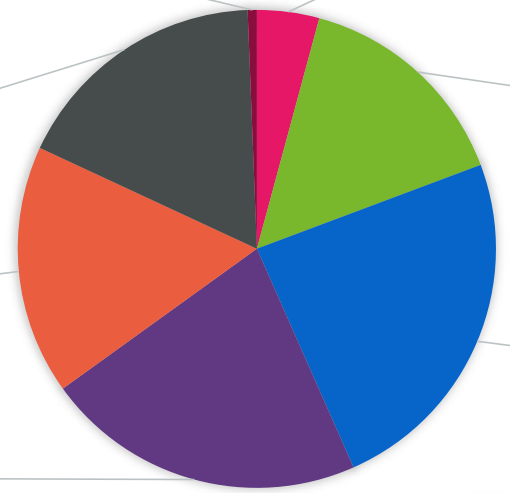

07/02/2024

Réseau Initiative LANDES
NOTRE PROJET, AIDER LE VÔTRE

- Initiative Landes : Les banques 2023 *(% en montant)*
  - *Total IL/PHS : 166 entreprises 16 080 K€*

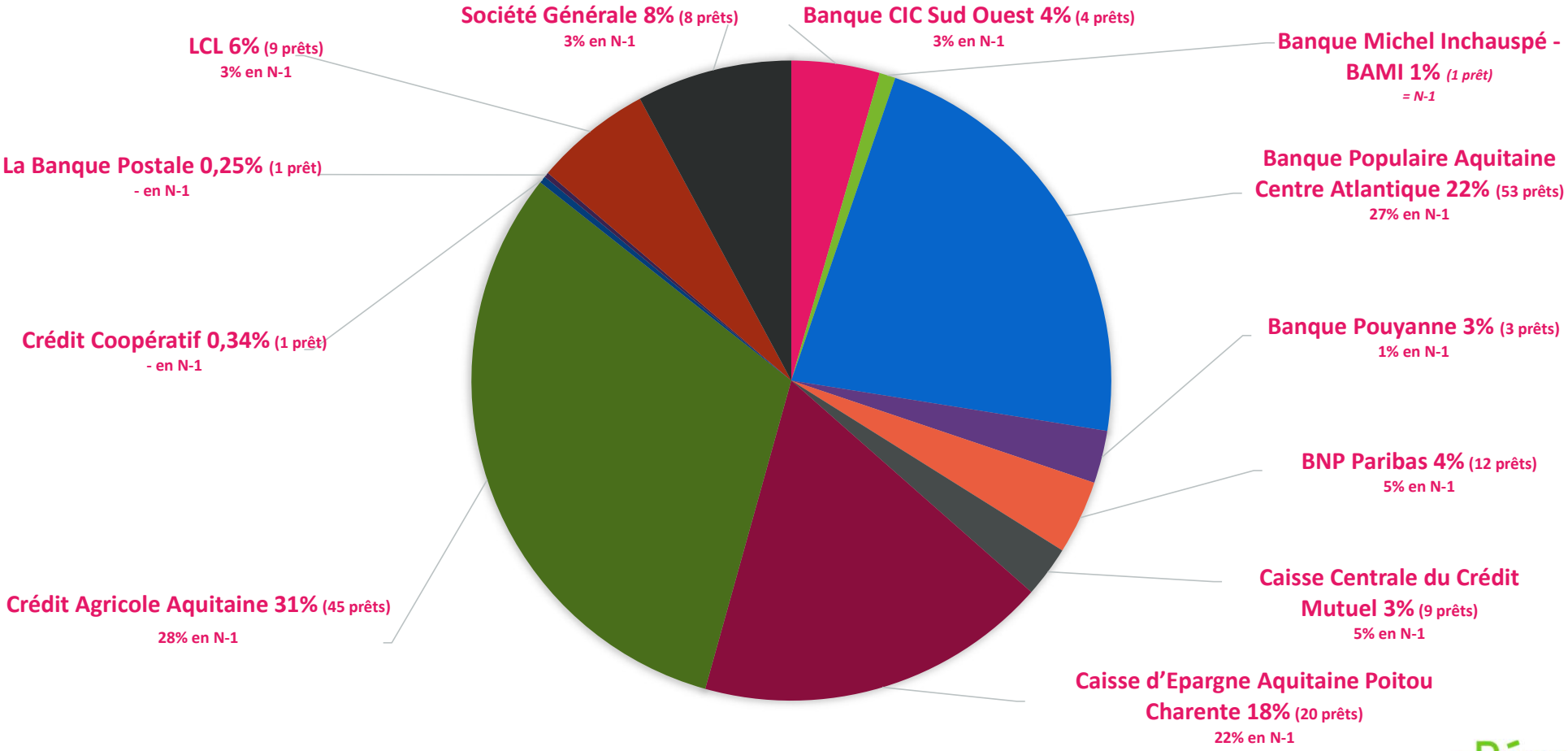

Réseau Initiative
NOM DU TERRITOIRE

- Les chiffres 2005-2023

13, 8 M€ de prêts d'honneur réalisés

Dont 9,2 M€ sur les fonds propres

Prêt moyen = 7 290 €

Pertes cumulées = 63 355€

1868 entreprises accompagnés

2 172 entrepreneurs

4 350 emplois créés ou maintenus

2,3 emplois en moyenne

57% de création

43% de reprise

47% CMA

41% CCI

10% BGE

2% In Extenso

138,4 M€ de prêts bancaires associés

Prêt bancaire moyen = 74 095 €

Effet de levier = 10

(+ agri 38 entreprises /48 emplois / 665 k€ de Ph)

- Les chiffres 2005-2023

Répartition des 13,6 M€ prêts d'honneur création/reprise décaissés (1861 entreprises/ 2164 entrepreneurs)

- 68 % fonds propres Initiative Landes
- 2,5 % Feder
- 8,5 % Aquitaine transmission
- 7 % BPI PH CR
- 14 % BPI PH S

Répartition des 215, 5 k€ prêts d'honneur croissance décaissés (7 entreprises/ 8 entrepreneurs) :

- 55% fonds propres Initiative Landes
- 31 % Feder
- 15 % BPI PH CR

Et en complément 38 projets agricoles financés, 38 entrepreneurs, 48 emplois pour 664, 6 k€ prêts d'honneur

Au total :
14 M d' € de prêts d'honneur Initiative Landes, dont 9,2 Md'€ sur fonds propres
1906 entreprises / 2210 entrepreneurs / 4 398 emplois

Réseau Initiative LANDES
NOTRE PROJET, AIDER LE VÔTRE

- **Projet stratégique réseau 2022-2025**

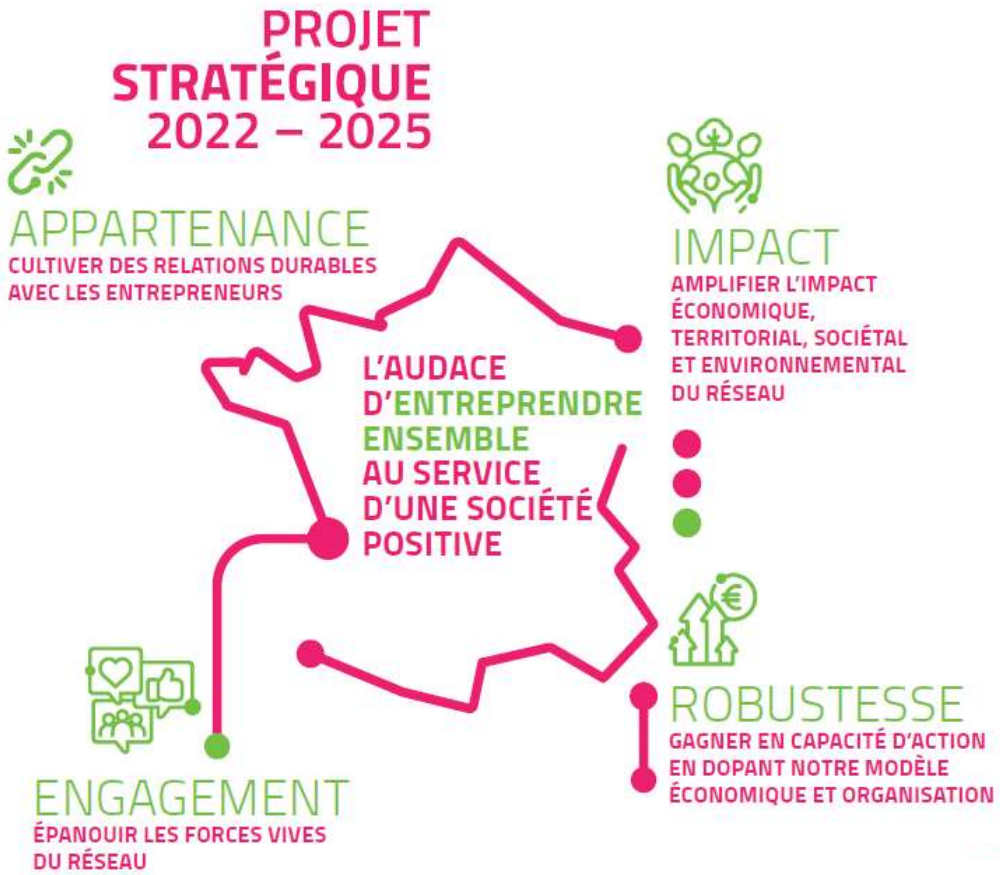

Réseau Initiative LANDES
NOTRE PROJET, AIDER LE VÔTRE

- Initiative Landes : prévisionnel 2024 2025 2026

Axes clés :

- Développer nos activités, le soutien aux entreprises et la sensibilisation à la transition écologique.
- Animer les partenariats en cours et développer les partenariats privés.
- Développer le lien avec les parrains, avec les entrepreneurs Initiative et les « ambassadeurs Initiative Landes ».
- Développer l'utilisation des outils de suivi et les actions de communication. Mise en place Comité des risques et Arka

Réseau Initiative LANDES
NOTRE PROJET, AIDER LE VÔTRE

- Fonds de prêt création reprise Initiative Landes - Prévisionnel 2023 – 2024 -2025

	Réalisé 2021	Réalisé 2022	Réalisé 2023	Prévi 2024	Prévi 2025	Prévi 2026
Prêts d'honneurs création/reprise sur fonds propres Initiative Landes réalisés	843 500	885 750	865 000	1 000 000	1 000 000	1 000 000
Complément autres ressources mobilisé	526 500	765 250	704 000	500 000	500 000	500 000
TOTAL prêts d'honneur Initiative Landes	**1 370 000**	**1 651 000**	**1 569 000**	**1 500 000**	**1 500 000**	**1 500 000**
Avec remboursement des prêts	643 988	688 696	807 840	680 000	680 000	680 000
Dont nouvelles ressources en fonds propres	156 191	113 847	65 710	102 477	320 000	320 000

Réseau Initiative LANDES
NOTRE PROJET, AIDER LE VÔTRE

- Fonds d'accompagnement Initiative Landes - Prévisionnel 2023 - 2024 – 2025

	Réalisé 2021	Réalisé 2022	Réalisé 2023	Prévi 2024	Prévi 2025	Prévi 2025
Equipe Direction expertise gestion	158 477	183 350	215 114	210 000	210 000	210 000
Suivi des dossiers	99 184	113 208	104 368	101 000	101 000	101 000
Autres charges	70264	62 583	67 150	75 000	75 000	75 000
Provisions	20 053	12 895	15 217	20 000	20 000	20 000
Dette irrécouvrable	1605	10 986	6 654	5 000	5 000	5 000
TOTAL	**349 583**	**383 022**	408 503	411 000	411 000	411 000

	2021 REEL	Réalisé 2022	Réalisé 2023	Prévi 2024	Prévi 2025	Prévi 2025
Consulaires	59 180	49 040	75 480	56 000	56 000	56 000
Suivi dossiers	99 184	113 208	104 368	101 000	101 000	101 000
Conseil Régional	60 370	67 500	67 500	75 000	75 000	75 000
EPCI	76263	61 653	77 650	92 000	92 000	92 000
Autres	23854	49 500	59 762	57 000	57 000	57 000
Produits financiers	4670	8 274	6 979	5 000	5 000	5 000
Reprises provisions	26 062	33847	16 764	25 000	25 000	25 000
TOTAL	**349 583**	**383 022**	**408 503**	**411 000**	**411 000**	**411 000**
Bénévolat	29 700	55 000	74 400	70 000	70 000	70 000
TOTAL AVEC BENEVOLAT	**379 283**	**438 022**	**482 903**	**481 000**	**481 000**	**481 000**

- Initiative Landes : les chiffres 2004-2023

2 402 731 € de **fonds de prêts d'honneur création / reprise constitué par Initiative Landes**, origine des fonds :

20% de fonds d'EPCI / 18 % Conseil Régional / 17 % CDC/BPI 13 % Conseil Départemental / 9 % Feder

16 % de fonds de Banques
7% de fonds d'entreprises

Dont :
1 048 090 € sans droit de reprise
1 354 641 € avec droit de reprise
Solde décaissement à fin 2023 calculé = 872 366 €
- 36 488 € mobilisé pour le fonds croissance
- 63 355€ d'irrecouvrable cumulé
= 772 523 €

+

82 488€ de **fonds de prêts d'honneur croissance constitué par Initiative Landes**, origine des fonds :

24 % bpi/ 32% BPACA et 44 % fonds d'IL sans droit de reprise

Dont :
36 488 € sans droit de reprise
46 000 € avec droit de reprise

Total = 2 485 219 €

Réseau Initiative LANDES
NOTRE PROJET, AIDER LE VÔTRE

- Evènement Pitch Initiative, lundi 20 novembre 2023 à Mont de Marsan

Cette année 2023 pour la première édition :

→ **93** entrepreneurs invités à candidater

→ **27** candidats

→ **9** entreprises finalistes

→ **20** ambassadeurs participants au Village

→ **3** prix de 1500 € « jeune » « reprise » « audace »

→ **38** membres et partenaires Initiative participants au village (EPCI, membres du Conseil d'Administration, parrains ECTI et EGÉE, CCI et CMA)

→ **4** sponsors, Crédit agricole, Banque Populaire, Exco Mont de Marsan, In Extenso Sud Atlantique

- Evènement Pitch Initiative, lundi 20 novembre 2023 à Mont de Marsan, 3 catégories, 9 finalistes

CATÉGORIE PRIX JEUNE

Marion BRESSAC
Gypsea Agency - Agence de communication à Aureilhan

Votre partenaire en stratégie digitale depuis 2018, nous simplifions et harmonisons votre communication ... 700h de formations dispensées ...

Kévin et Mathieu DOLHEN
The Family Van - Séjours bas carbone en van aménagé 100% électrique en Nouvelle-Aquitaine à Dax

Séjours en liberté, sur mesure et en groupe autour de thématiques sportives ou culturelles

Savannah GETTEN et Jean-Baptiste MOLAS
La Tapia - *Épicerie fine espagnole et bar à planches à Dax*

À la Tapia, le Bon est l'allié du Beau ...

CATÉGORIE PRIX REPRISE

Adeline GARNIER-FOREY et Alexandre ARDIET
La maïade - Camping à Mimizan

Un lieu propice à la déconnexion et au retour aux sources ... entre forêts, lacs et océan ... partage et éco responsabilité

Frédéric LEONARD
Bois Imprégnés - Traitement bois et vente de traverses de chênes à Mées
Palettes Landes Chalosse - Fabrication de palettes de bois hors standard à Misson

La Scierie Bédora, âgée de 101 ans, s'approvisionne en Pin des Landes ... produit des planches de qualité ... sa spécialité : la traverse en pin

Armelle NICOLAS
L'atelier d'Armelle - Réparation instruments de musique à Mont-de-Marsan

En 2023 : embauche d'une apprentie en réparation d'instruments à vent

CATÉGORIE PRIX AUDACE

Marion ALEXANDRE
Paulette intérieurs - Production et vente de papiers peints à Haut-Mauco

Soigneusement conçus et fabriqués dans les Landes, les collections de papiers peints ... mettent à l'honneur notre territoire et ses singularités ...

Guillaume DUPRE et Julien LENGAIGNE
Blocoast - Salle d'escalade à Hossegor

Salle d'escalade de bloc avec un espace restauration ... Après 6 mois ... reconnaissance nationale avec plus de 8000 utilisateurs ...

Cyrille LAFON et Dominique JUNCA
Au Relais Gascon - Restaurant à Labastide-d'Armagnac

Une cuisine simple et savoureuse concoctée par Cyrille ... au sein d'une superbe bastide du XIIIe siècle ...

Réseau Initiative LANDES
NOTRE PROJET, AIDER LE VÔTRE

- Evènement Pitch Initiative, lundi 20 novembre 2023 à Mont de Marsan

Bravo aux 3 entrepreneurs Initiative gagnants 👏

Catégorie prix « Jeune »

Savannah Getten
Jean Baptiste Molas
- La Tapia/

→ Epicerie espagnole bar à planches à Dax

Catégorie prix « Reprise »

Frédéric Leonard
- Scierie Bédora à Pomarez *(janvier 2018)*
- Palette Landes Chalosse à Misson *(décembre 2019)*
- Bois Imprégnés à Mées *(février 2023)*

→ Sciage, séchage et traitement du bois

Catégorie prix « Audace »

Cyrille Lafon
Dominique Junca
- Au Relais Gascon

→ Restaurant à Labastide-d'Armagnac

Réseau Initiative LANDES
NOTRE PROJET, AIDER LE VÔTRE

- Programme Ambassadeurs Initiative :

Bilan 2022-2023 :

- **67** entrepreneurs **ambassadeurs dynamiques et passionnés** inscrits
- **2** évènements **« rencontre territoriale »** avec les ambassadeurs et partenaires d'Initiative Landes. L'objectif : se connaître et se faire connaître
- **5** ateliers en **visioconférence** sur le thème de la **communication** et du **bien-être** animés par des professionnels ainsi que des temps d'échange entre ambassadeurs
- **Mise en lumière des ambassadeurs** sur nos différents canaux de communication
- **5** ambassadeurs **labellisés « Initiative Remarquable »** dont **1 finaliste** au **« Prix Initiative Remarquable 2023 »** qui s'est tenu à Paris avec l'ensemble du réseau Initiative France
- **1 évènement « PITCH Initiative Landes 1ère édition »** avec à la clé : 3 prix (jeune, reprise, audace) de 1500€ chacun

- Programme Ambassadeurs Initiative :

Calendrier 2024 :

- **7** visioconférences pour **échanger entre ambassadeurs** Initiative
  Le rendez-vous réseau tous les derniers vendredis de chaque mois
- **3 ateliers** en visioconférence sur le thème de la **communication** et du **bien-être** pour vous et votre entreprise
- **4 évènements**
- Invitation aux **évènements et ateliers** des **partenaires** Initiative Landes

Réseau Initiative LANDES
NOTRE PROJET, AIDER LE VÔTRE

Initiative Landes : les prêts d'honneur

Pour les créations/reprises de 3 ans au plus :

PRET D'HONNEUR INITIATIVE LANDES CREATION REPRISE : de 3 000 € à 30 000 € remboursable entre 3 ans et 7 ans (18 mois maxi de différé inclus). C'est un levier pour financer la création/reprise d'entreprise, renforcer les fonds propres et faciliter l'obtention d'un prêt bancaire.

PRET D'HONNEUR TRANSMISSION REPRISE NEOTERRA (à partir du 15/10/2023 remplace Aquitaine Transmission et Aquitaine Transmission Tourisme) : de 3 000 € à 10 000 €, en complément du prêt d'honneur Initiative Landes création/reprise d'un minimum de 6000 € et taux d'intervention maxi de 50 % (1 pour 2), remboursable sur la même durée et sur 5 ans maxi ; conditions : cédant de plus de 55 ans, reprise en QPV, ZRR, cœur de ville, petite ville de demain, ou entreprise qui rentre dans le cadre Néo Terra (énergies, tourisme durable ou innovant, zéro déchets, eau, économie circulaire, mobilité).

PH CREATION/REPRISE (BPI) : de 1 000 € à 30 000 €, en complément du prêt d'honneur Initiative Landes création/reprise, remboursable sur la même durée et sur 7 ans maxi (18 mois maxi de différé inclus); 1 € PH BPI pour 2 € IL pour la création 1 € PH BPI pour 1 € IL pour la reprise.

Initiative Landes : les prêts d'honneur

PH SOLIDAIRE (BPI) : de 1 000 € à 8 000 €, remboursable sur 5 ans maxi, adossé à un prêt bancaire d'un montant au moins égal au montant du PHS (ce prêt bancaire ne peut être assorti d'une caution personnelle excédant 50% de son montant, y compris frais et accessoires), le plan de financement des créations doit être inférieur à 75 000 €.

PRET D'HONNEUR AGRI : pour les projets agricoles, de 5 000 € à 20 000 € (maxi 40 000 € par projet) remboursables entre 3 à 7 ans (différé de 9 mois maxi inclus).

Pour les entreprises qui ont entre 3 et 7 ans depuis leur création/reprise :
PRET INITIATIVE LANDES CROISSANCE : de 10 000 € à 40 000 €, remboursable entre 3 ans et 7 ans (6 mois maxi de différé inclus). Il doit permettre aux chefs d'entreprises de mobiliser des fonds bancaires à minima pour trois fois le montant du prêt d'honneur. FONDS LANCE EN 2020.

Le Comité d'Agrément initiative Landes

Des bénévoles et partenaires participent aux Comités d'Agrément.

73 membres dont **40** votants (plusieurs personnes pour un même organisme banque ou expert-comptable)

1 Président
2 présidents suppléants

2 Sociétés d'expertise comptable
4 Organismes bancaires
12 chefs d'entreprises en activité ou retraités

En moyenne **12** membres participants aux **Comités mensuels de Mont de Marsan et de Dax.**
En moyenne **10** projets, (1,3 porteurs de projet) examinés par Comité.

Les parrains

Des seniors bénévoles (ECTI, Egée) réalisant le parrainage de projets financés par Initiative Landes.

ECTI :
- 1 délégué départemental
- 1 parrain chargé du suivi du parrainage Initiative Landes
- 4 participants aux Comités Initiative Landes
- 43 parrains avec au moins un parrainage Initiative Landes en cours

EGEE :
- 1 délégué départemental
- 11 parrains avec au moins un parrainage Initiative Landes en cours

54 parrains / 478 entrepreneurs à fin 2023 = 9

Nombre de parrains au 26/01/2024

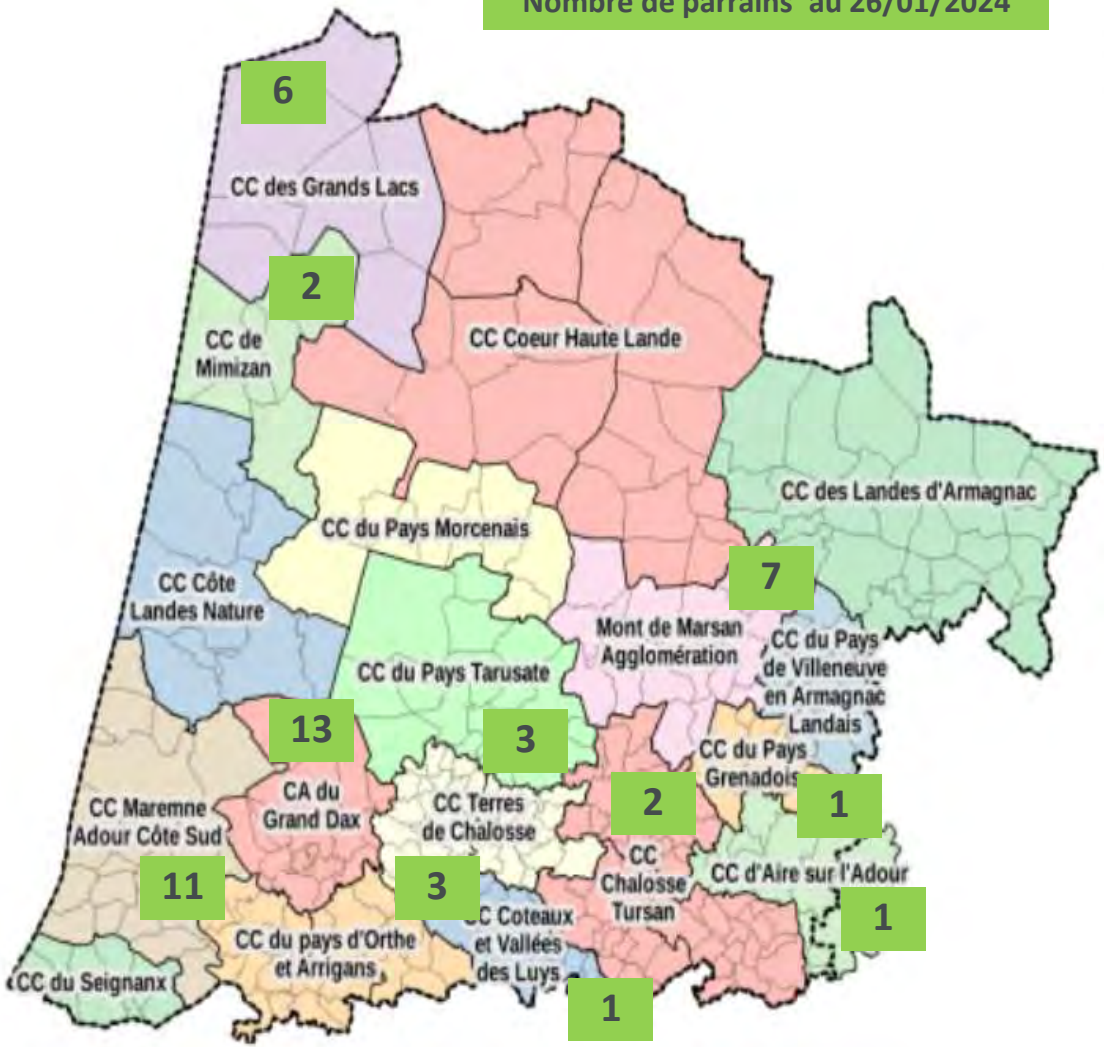

+ 14 dans les Pyrénées Atlantiques et 1 dans le Gers

Reseau Initiative LANDES
NOTRE PROJET, AIDER LE VÔTRE

- 478 entreprises de 2021, 2022 et 2023 en cours de suivi et parrainages

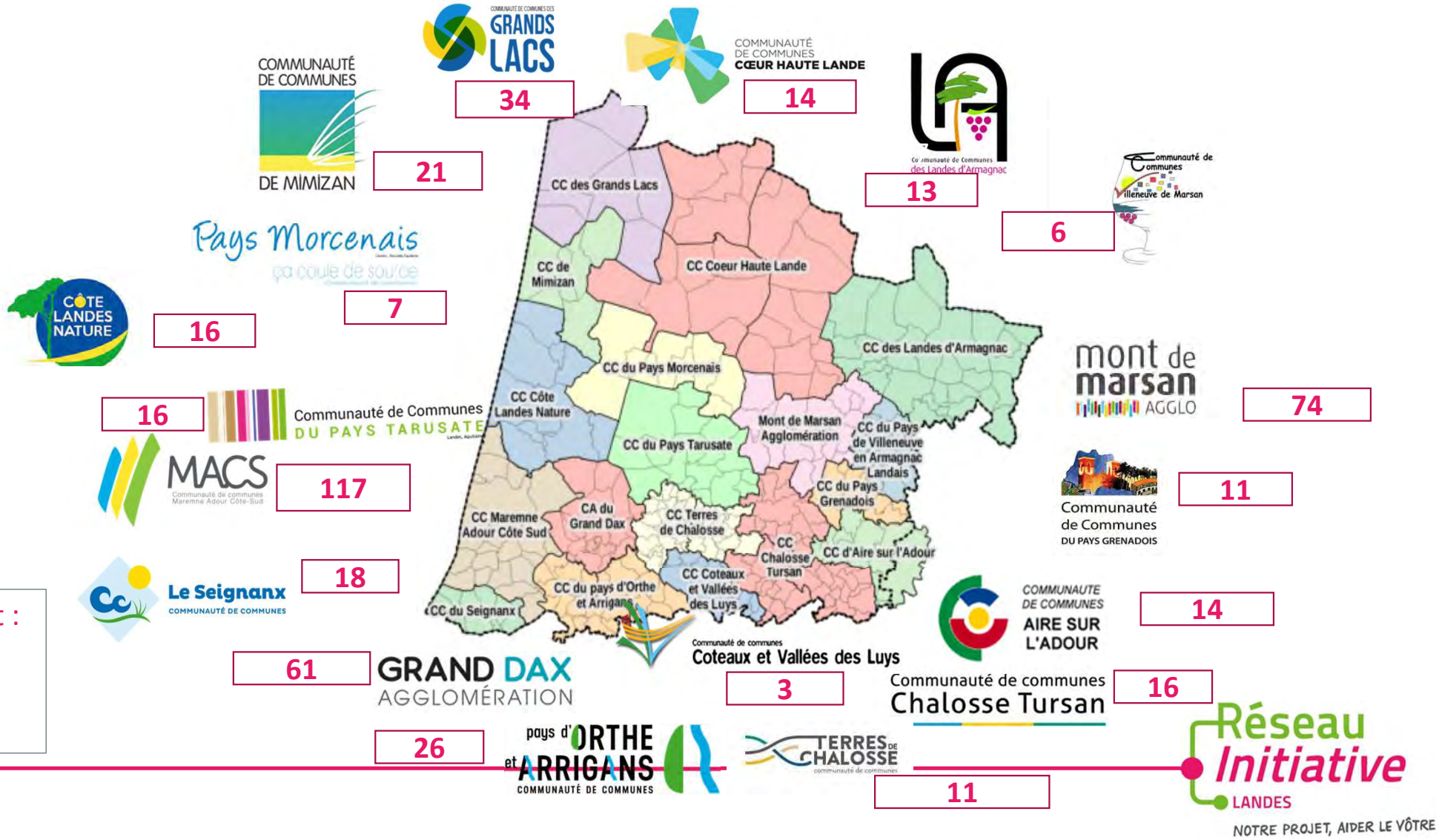

Suivi par IL et :
75 % Ecti
16 % Egée
9% IL seule

Réseau Initiative LANDES
NOTRE PROJET, AIDER LE VÔTRE

• Les temps forts d'Initiative Landes T1 2023

JANVIER

Réalisation du bilan annuel d'Initiative Landes

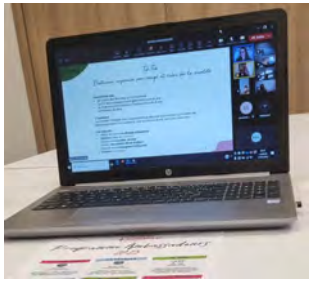

27 janvier : Premier atelier du programme Ambassadeur en visio – 15 participants

9 janvier : Participation à l'audition du groupement des Landes – AAP Région

31 janvier : Participation au Salon entreprendre by CA

FÉVRIER

6 février : Conseil d'Administration

27 février : Participation COPIL Salon EDL

6 février = participation au Copil Agri / 28 février : Participation formation agricole

Envoi bilans EPCI – 16 bilans réalisés

MARS

15 mars : Participation à l'exposition « Initiative au féminin » au Conseil Régional Nouvelle-Aquitaine de Bordeaux

28 et 30 mars : Participations aux Salons EDL à Dax et Parentis

Réseau Initiative NOUVELLE AQUITAINE

+ Au T1 2023 : Animation régionale par Sophie Morales Crabos

Réseau Initiative LANDES
NOTRE PROJET, AIDER LE VÔTRE

- # Les temps forts d'Initiative Landes T2 2023

AVRIL

LABEL INITIATIVE REMARQUABLE

2 entreprises landaises sont reconnues « Initiative Remarquable » : Casa d'Aqui et Paulette Intérieurs

24 avril : CA et AG d'Initiative Landes

CCI LANDES
DES HOMMES ET DES FEMMES POUR ENTREPRENDRE

25 avril : Participation au Séminaire CCI des Landes

MAI

LES CAFÉS DE LA CRÉATION

11 mai : Participationn au Café de la création du Crédit Agricole

12 mai : Rencontre annuelle Initiative Landes / parrains / partenaires / ambassadeurs

CCI LANDES
DES HOMMES ET DES FEMMES POUR ENTREPRENDRE

15 mai : Participation à l'AG CCI des Landes

JUIN

2 juin : Participation au P'tit dej' de conjoncture

9 juin : Participation au Comité Agri à Gujan-Mestras

RÉSEAU INITIATIVE LANDES VIVE L'ESPRIT D'ENTREPRISE !

Parution d'un article sur Initiative Landes dans Les annonces Landaises

RÉGION Nouvelle-Aquitaine

19 juin : Participation à la réunion d'information de l'économie territoriale

07/02/2024

Réseau Initiative LANDES
NOTRE PROJET, AIDER LE VÔTRE

Les temps forts d'Initiative Landes T3 2023

JUILLET

3 juillet : CA et rencontre territoriale EPCI/Entrepreneurs à St Eulalie en Born

17 juillet : Séminaire CCI « Ambitions 2025 »

AOÛT

17 août : Rencontre Crédit Agricole

7 août : Suivi concours femmes INA
= 18 candidatures landaises

30 août : Rencontre Groupama

31 août : Rencontre AXA

SEPTEMBRE

1 septembre : Action In'Cube 2023

19 septembre : Evènement 60000 rebonds

20 septembre : 4 candidatures landaises au label
= 2 entreprises labelisées Remarquable
→ Claire LUCIANI - APEF/Service à la personne à Ondres
→ DOLHEN Kevin The Family Van/Voyages itinérants en groupe à Dax
2 entreprises en attente

20 septembre : Séminaire INA à Bordeaux

26 septembre : Evènement femmes BGE TecGeCoop

25 et 29 septembre : AG et séminaire CCI

07/02/2024

Les temps forts d'Initiative Landes T4 2023

OCTOBRE

02 octobre :
Conseil d'Administration Initiative Landes

05 octobre :
Réunion Région Nouvelle-Aquitaine et équipes INA à Angoulême

Octobre :
RDV partenaires

10 octobre :
ccinergies à Lyon

18 octobre :
participation événement Initiative au féminin et suivi 18 candidatures, 2 finalistes

NOVEMBRE

20 Novembre :
Copil EPCI et Evènement pitch – édition

Novembre :
RDV partenaires

27 Novembre
Assemblée Générale
CCI des Landes

DECEMBRE

04 décembre :
Atelier les 4 principaux métiers de l'entrepreneur + Rdv Auto-Diagnostic

08 décembre :
Petit déjeuner de conjoncture CCI des Landes

1 entreprise labelisée Remarquable + finaliste AAP Banque de France « IMPACT+ » → Frédéric LEONARD – BEDORA ET COMPAGNIE

11 décembre :
Enquête entrepreneurs Initiative

11 décembre :
Noël des entrepreneurs

15 décembre : Dépôt dossier Entreprendre région NA

19 Décembre :
Assemblée Générale
et Conseil d'Administration INA

Décembre :
RDV partenaires

07/02/2024

07/02/2024

- Initiative Landes : les membres et partenaires

CCI LANDES – DES HOMMES ET DES FEMMES POUR ENTREPRENDRE
Chambre de Métiers et de l'Artisanat LANDES
BGE LANDES Tec Ge Coop
ecti PROFESSIONNELS SENIORS
EGEE
CAISSE D'EPARGNE AQUITAINE POITOU-CHARENTES
CA AQUITAINE
SG SUD OUEST
BANQUE POPULAIRE AQUITAINE CENTRE ATLANTIQUE
Groupama
EDF
bpifrance
Union Européenne
RÉGION Nouvelle-Aquitaine
La Nouvelle-Aquitaine et l'Europe agissent ensemble pour votre avenir
Département des Landes
COMMUNAUTE DE COMMUNES AIRE SUR L'ADOUR
mont de marsan AGGLO
GRAND DAX AGGLOMÉRATION
Pays Morcenais ça coule de source
Le Seignanx COMMUNAUTÉ DE COMMUNES
Communauté de Communes DU PAYS TARUSATE
Communauté de communes Coteaux et Vallées des Luys
Communauté de communes Chalosse Tursan
pays d'ORTHE et ARRIGANS COMMUNAUTÉ DE COMMUNES
MACS Communauté de communes Maremne Adour Côte-Sud
COMMUNAUTÉ DE COMMUNES DES GRANDS LACS
Communauté de Communes DU PAYS GRENADOIS
Communauté de Communes Landes d'Armagnac
COMMUNAUTÉ DE COMMUNES DE MIMIZAN
Réseau Initiative LANDES – NOTRE PROJET, AIDER LE VÔTRE

L'ÉQUIPE RESTE À VOTRE ÉCOUTE !

Laurent BERNADET

Président

Sophie MORALES-CRABOS

Directrice

06 07 32 40 86

Magali DUVIGNAU

Chargée d'accompagnement et financement

05 58 05 44 84

Marie MORLIER

Assistante accompagnement et financement

05 58 05 33 63

Réseau Initiative LANDES

NOTRE PROJET, AIDER LE VÔTRE